

# Lager «følelseskart» over verdens storbyer

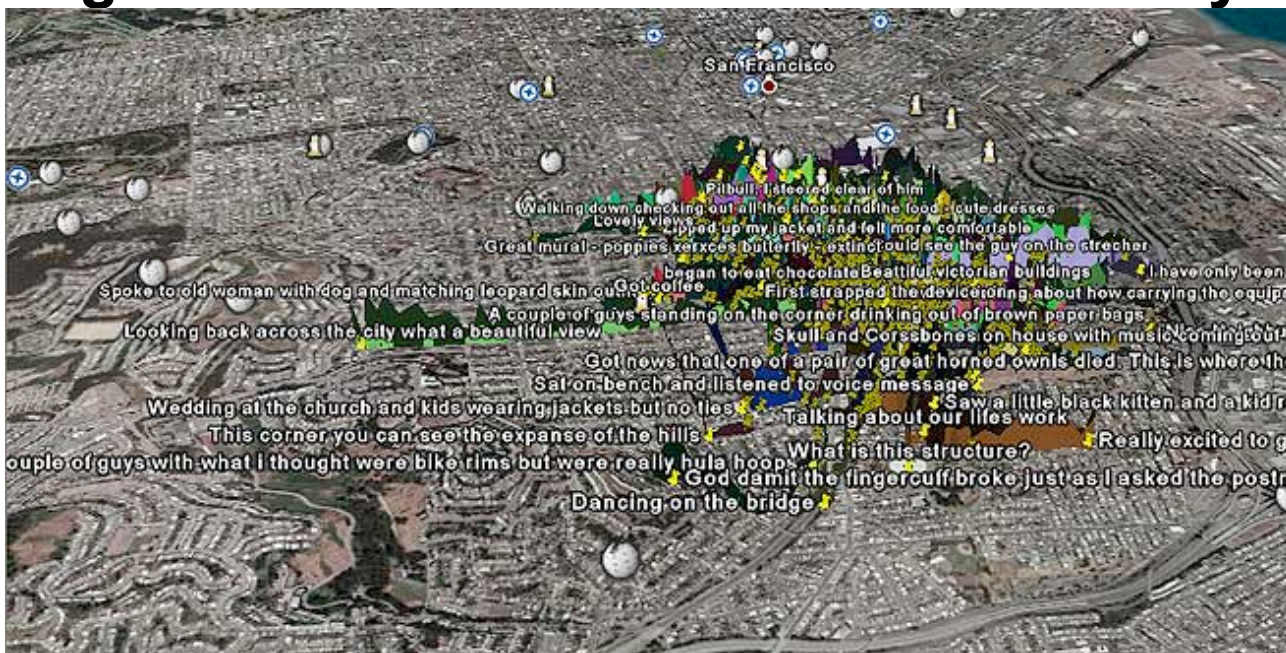

SE SELV: Last ned kartene til Google Earth på [prosjektets hjemmeside](#). Se under "Kmz format"-kolonnen.

Foto: GOOGLE EARTH

## Se andres opplevelser i Google Earth.

### DIANA BADI

Torsdag 10.05.2007, 12:55

oppdatert 13:09

(Dagbladet.no): En britisk kunstner har laget et noe annerledes kart over flere av verdens storbyer.

I stedet for å vektlegge korrekte topografiske størrelser og være tro til byens proporsjoner, har han fokusert på hva byen får folk til å føle på dens ulike steder.

### Tar opp følelser

Briten Christian Nold står bak prosjektet [Bio Mapping](#).

Siden oppstarten i 2004 har han utstyrt mer enn 1 000 frivillige med en enkel løgn-detektor-enhet og en GPS-peiler, og sendt dem ut på vandring i industriområder i Bangladesh, samt Brussel, London og sist San Francisco.

Løgn-detektoren registrerer deltakernes følelser ettersom de opplever byen rundt seg. GPS-en knytter de følelsesmessige høydepunktene til geografiske steder.

### Lager egne kart

I etterkant blir all denne informasjonen samlet opp i et kart.

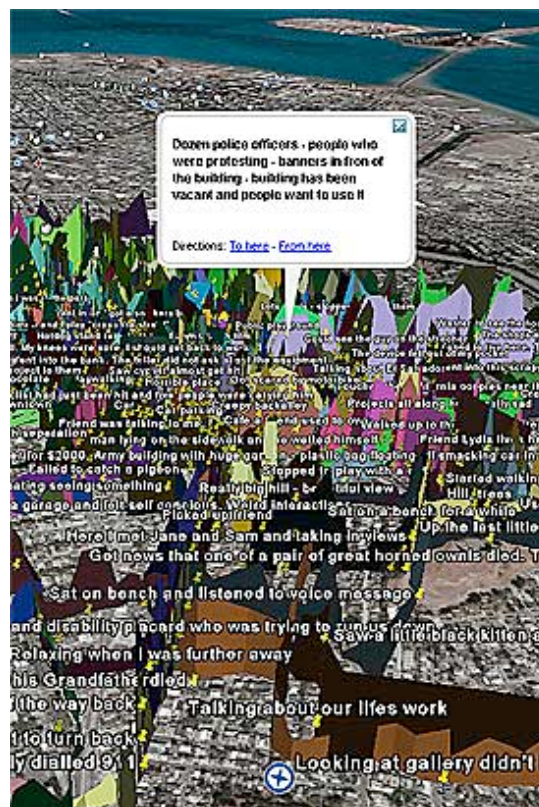

VERDEN INN PÅ PCEN: Har du ikke prøvd Google Earth før, anbefales det på det

**Følelsene blir akkumulert og framstilt i ulike farger, med topper på steder der flere har opplevd noe som har framkalt en reaksjon.**

Deltakerne legger også til kommentarer til hva som forårsaket de ulike følelsesmessige høydepunktene.

nedlastningstiden. Programmet er gratis og du finner det [her](#).

Foto: GOOGLE EARTH

Mange av notatene på San Francisco-kartet er av den trivielle sorten:

«Sa hei til en fremmed.» «Jeg bodde her før og en fyr pleide alltid å hive ut frokosten sin ut i gata.» «Vakre viktorianske bygninger.» «Noen skåret et mål mens jeg var der.»

### Sosialt eksperiment

Bakgrunnen for dette spesielle kartprosjektet, er blant annet Nolds ønske om å poengtere og minne verden om at også utformingen av tradisjonelle kart i høyeste grad er påvirket av deres skapere.

- Se for deg gamle verdenskart der Europa var tegnet langt større enn Afrika, skriver han på prosjektet hjemmeside.

**Han innrømmer også at hans kart er ikke egnet for enkelt å finne fram til steder. Men det har heller aldri vært meningen.**

- Ved å ta opp våre kroppslige biodata sammen med den geografiske plasseringen, kan vi vurdere denne informasjonen og komme fram til meningsfulle avgjørelser om våre liv.

- I tillegg vil de som er nært oss, både fysisk og sosialt, kunne ha en viss interesse i å se hvordan vi oppfatter våre omgivelser.

### Flere utfordringer

Selve teknologien bak prosjektet er ikke spesielt avansert.

Nold påpeker at den har flere svakheter.

**Den enkle følelsesregistratoren greier for eksempel ikke å skille mellom positive og negative emosjoner, kun styrken av de fysiske reaksjonene.**

GPS-teknologien er heller ikke helt nøyaktig, og noen av de geografiske punktene plasseres i etterkant på kartet, i tråd med deltakernes beskrivelser.

### Lokalkjent

Følelseskartprosjektet er likevel forbi det rene kunststadiet.

Nold har nå begynt å samarbeide med myndighetene i London.

**Der skal hans system nå brukes for å finne ut om enkelte av byens mer slitne områder virkelig byr på så mange negative opplevelser for innbyggerne og forbipasserende.**

For sin egen del mener Nold at prosjektet har bidratt med uvurderlig lokalkunnskap.

**- Når jeg drar til et sted, føler jeg meg alltid som en turist. Men nå får jeg de dagsaktuelle hendelsene sammen med den utrolige innsikten bare lokalkjente, som har bodd et sted i ti år, kan ha.**

► Se flere kart på [prosjektets hjemmeside](#). Du kan også laste ned kartene som et tillegg til Google Earth [her](#).

## Kommentarer (5)

Oppdater, vis skjulte eller sorter:

db.no's vekting

Hei

Skrevet av **Møy** 10.05.2007 kl. 13:44

Bra!

19

anbefalinger

Det er vanskelig å si: "Ingen kommentar" uten å legge inn en kommentar...

[Svar på innlegg](#)

[Varsle](#)

:)

Skrevet av **Satan** 10.05.2007 kl. 13:54

Bra!

3

anbefalinger

Moro og interessant :)

[Svar på innlegg](#)

[Varsle](#)

**Sim City**

Skrevet av **Sim Simson** 10.05.2007 kl. 15:46

Bra!

3

anbefalinger

Nesten som i Sim City. :-)

[Svar på innlegg](#)

[Varsle](#)

**Ingen kommentar**

Skrevet av **Gustaf** 10.05.2007 kl. 16:11

Bra!

3

anbefalinger

Ingen kommentar

[Svar på innlegg](#)

[Varsle](#)

**Lurer på hva som blir verdens emoby**

Skrevet av **Mauloch** 10.05.2007 kl. 23:47

Bra!

0

anbefalinger

Hvor det bare er "My wife left me", "my girlfriend broke up", "Life sucks", etc.

:D

[Svar på innlegg](#)

[Varsle](#)

## Din kommentar

### Innloggede brukere vises først

[Registrer deg](#) og logg inn for å få økt synlighet i debattene. Vil du ikke logge inn, må du bekrefte epostadressen din. Alle IP-adresser blir logget.

### LOGG INN



Brukernavn:

Passord:

[NY BRUKER](#)  
[Glemt passord?](#)

**Logg inn**

## Din kommentar

Tittel\*

Kommentartekst\*

Ditt navn\*

E-postadresse (Kun verifisering, ikke synlig)\*

Lagre kommentar

Nullstill

---

© 2007 DB Medialab

Dagbladet.no: Postadresse: Boks 1184 Sentrum, 0107 Oslo Besøksadresse: Akersg. 49, 0180 Oslo  
Tlf: 22 31 06 00. [Tips oss](#)

Ansvarlig redaktør: Anne Aasheim Redaktør Dagbladet.no: Esten O. Sæther.

Utviklet av: **db medialab**